



İnternet tarayıcısı arama çubuğuna  
“https://turnaportal.ua.gov.tr/giris”  
yazılır.

e-Devlet ile Giriş Yap

Buradaki seçenek  
kullanılarak e-Devlet  
bilgileri ile sisteme giriş  
yapılır.



Kurum Adı veya İlan Adı

Ara

İlanlar

Anlaşmalar

Kurum Adı ↑↓	İlan ↑↓	Bitiş Tarihi ↑↓	
Sahipsiz Hayvanlari Koruma Ve Yasatma Dernegi	Esc Projesi	30.11.2024 23:59	<a href="#">Detay</a>
Ankara/ Sincan	Erkunt Mesleki Eğitim	Endüstri 4.0. Artırılmış Gerçeklik Ve Yapay Zeka Üzerine	



## e-Devlet Kapısı

KİMLİK DOĞRULAMA SİSTEMİ

**TURNA**

https://turna.ua.gov.tr/turna/\_pServlet?komut=edkAuth



Giriş yapmak istediğiniz **TURNA**, bazı kişisel bilgilerinize erişim hakkı istemektedir. Lütfen aşağıdaki listeyi kontrol ederek, paylaşmak istemediğiniz bir bilginiz var ise işleme devam etmeyiniz.

### 1- Kimlik Doğrulaması

2- Kimlik Numarası, Ad, Soyad bilgileriniz.

3- Anne Adı, Baba Adı, Cinsiyet, Doğum Tarihi, Medeni Hal gibi temel bilgileriniz.

4- Sistemde kayıtlı olan doğrulanmış e-Posta adres **3** ve telefon numaranız.

İptal

Onayla

**“Onayla” butonu seçilir.**



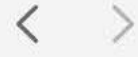

turnaportal.ua.gov.tr



6

TURNAPortal



Bireysel



Bireysel



Profil

Basvurularım



THY İndirim Kodu

Veli Girişi

Öğretmen Öğrenci Girişi

Logout

6-)Sol taraftaki menü tuşuna tıklanır.  
7-)Profil seçeneğine tıklanır.



İlanlar		
İlan	Başvuru Başlangıç Tarihi	Başvuru Bitiş Tarihi

Duyurular!

- Bireysel**
- Profil
- Basvurularım
- THY İndirim Kodu
- Veli Girişi
- Öğretmen Öğrenci Girişi

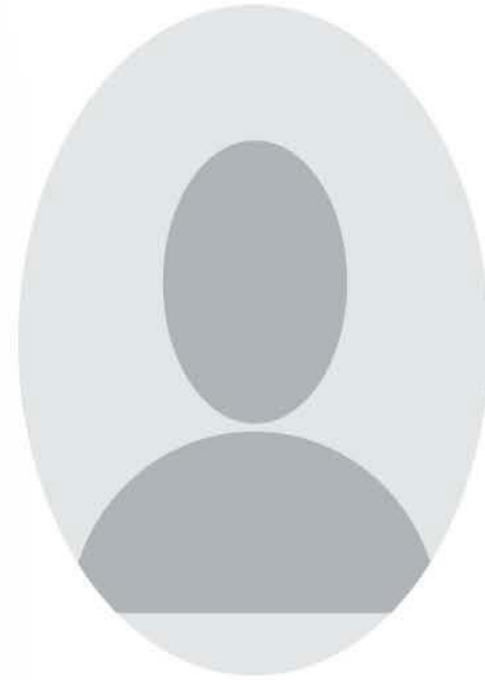

**Kişisel Bilgiler**

Eğitim Bilgileri

Personel Bilgileri

TCKN

Doğum Tarihi

8

E-Posta \*

Doğrula

9

Telefon \*

Miles&Smiles Kodu

Annesi, babası ya da kendisine muhtaçlık aylığı bağlanan ekonomik açıdan imkanı kısıtlı bir... bakım veya barınma kararı kapsamında belgeniz var ise işaretleyiniz

10

Güncelle

Logout

8-)E-Posta adresi yazılır ve doğrula seçeneği tıklanır. Açılan yeni pencerede E-Posta adresine gelen kod bilgisi girilir ve onaylanır.

10-)“Güncelle” seçeneğine tıklanır.

9-)Aynı işlem telefon numarası doğrulaması için de yapılır.

- Bireysel
- Profil
- Basvurularım
- THY İndirim Kodu
- Veli Girişi
- Öğretmen Öğrenci Girişi

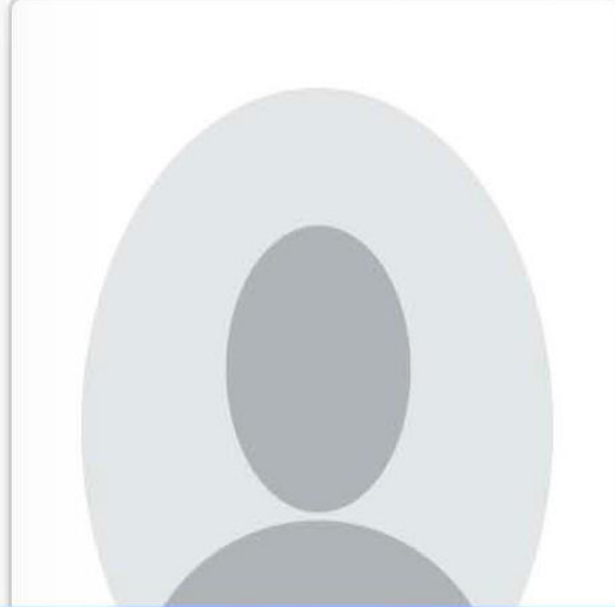

Kişisel Bilgiler **11** Eğitim Bilgileri Personel Bilgileri

Onaylanan Eğitimler Onay Bekleyen Eğitim **12**

+ Eğitim Bilgisi Ekle

↓ YÖK Bilgi Güncelle

Kurum

Fakülte

ENSTİTÜSÜ

Not Ortalaması

3.63

Eğitim Durumu

MEZUNİYET

Öğrenci No

Eğitim Türü

Doktora Programı

Kurum

ÜNİVERSİTESİ

Fakülte

EĞİTİM BİLİMLERİ ENSTİTÜSÜ

Bölüm

Mezuniyet Tarihi

11-)Eğitim Bilgileri bölümü seçeneğine tıklanır.

12-) "YÖK Bilgi Güncelle" veya "Eğitim Bilgisi Ekle" seçenekleri kullanılarak bilgiler girilir.

Bireysel

- Profil
- Basvurularım
- THY İndirim Kodu
- Veli Girişi
- Öğretmen Öğrenci Girişi

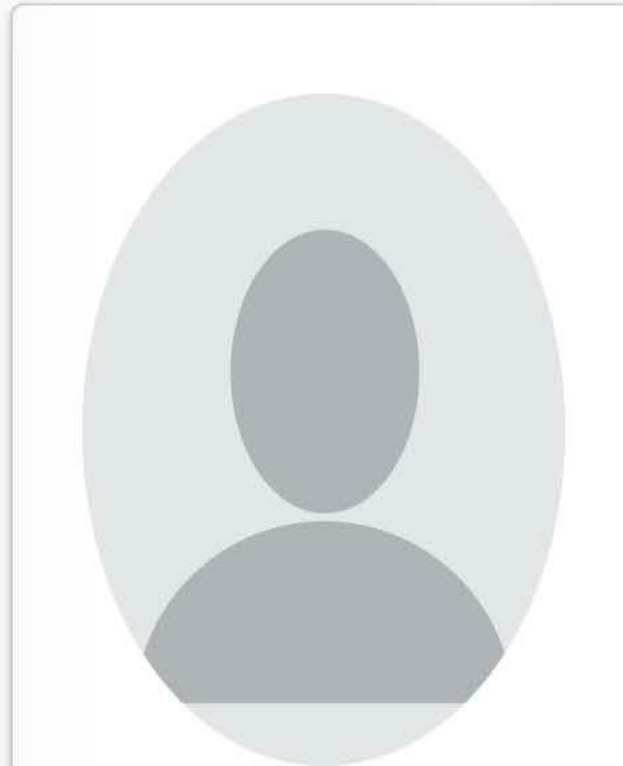

Kişisel Bilgiler

Eğitim Bilgileri

**13**  
Personel Bilgileri

Onaylanmış **14** nel Bilgisi

Onay Bekleyen Personel Bilgisi

**14**  
+ Personel Bilgisi Ekle

YÖK Bilgi Sorgula

**13-) Personel Bilgileri bölümü tıklanır.**

**14-) "Personel Bilgisi Ekle" seçeneği tıklanır.**

Personel 15 gisi

Personel Türü \*

Personel / Milli Eğitim

16

Şehir Seçiniz \*

BITLİS

Kurum \*

17

15-) Görüntüdeki gibi doldurulur.

16-) Görüntüdeki gibi doldurulur.

17-) Aktif çalışılan OKUL seçilir.

✓ Sorgula

### UYARI!

Kadronuzun bulunduğu okuldan farklı bir yerde çalışıyorsanız şu an aktif olarak çalıştığınız okulu seçiniz.

Örneğin; kadronuz A okulunda ancak siz B okulunda görev yapıyorsunuz. Bu durumda B okulunu seçmelisiniz.



- Bireysel
- 18
- Basvurularım
- THY İndirim Kodu
- Veli Girişi
- Öğretmen Öğrenci Girişi

Başvurular Onay Bekleyen Hareketlilikler

İlan Adı	Son Başvuru Tarihi	Başvuru Durum	Başvuru Sonuç	İşlemler
2023-1-TR01-KA121-VET-000163495 Numaralı Erasmus+ Projesi -ÖĞRETMENLER İÇİN İşbaşı Öğrenme-Kurs Faaliyeti-Refakatçi Öğretmen Başvuru İlanı	06.10.2024 23:59			19

18-) Başvurularım seçeneğine tıklanır.

19-) Başvur butonuna tıklanır.

- Bireysel**
- Profil
- Basvurularım
- THY İndirim Kodu
- Veli Girişi
- Öğretmen Öğrenci Girişi

1 Kişisel Bilgiler 2 Tercih Bilgileri 3 İletişim Bilgileri 4 Onay

2023-1-TR01-KA121-VET-000163495 Numaralı...

20

20-) Bilgilerin doğruluğu kontrol edilir.  
21-) İleri tuşuna tıklanır.

Ad \*

Soyad \*

TCKN \*

Doğum Tarihi \*

Cinsiyet

Kadın

Erkek

21

- Bireysel
- Profil
- Basvurularım
- THY İndirim Kodu
- Veli Girişi
- Öğretmen Öğrenci Girişi

- 22-) Açılır Pencereden görseldeki hareketlilik seçilir.
- 23-) Seçimden sonra ekle tuşuna tıklanır.
- 24-) Onay kutusu seçilir.
- 25-) İleri tuşuna basılır.

22

23

Tercih Listesi

Istituto Tecnico per il Turismo Livia Bottardi / İtalya

+ 1. Tercihinize Ekleyin

Başvuru Tercihleriniz

24

Tercihimin dışında bir kuruma yerleştirilmeyi kabul ediyorum.

**UYARI!**

Tercih Listesindeki hareketlilik temsilî olarak eklenmiştir. Başvuru işlemine devam edebilmek için bu hareketliliği seçmek zorundasınız. Ancak hareketliliğin yapılacağı tarih ve ülkeler daha sonra belirlenecektir.

25

İleri >

- Bireysel**
- Profil
- Basvurularım
- THY İndirim Kodu
- Veli Girişi
- Öğretmen Öğrenci Girişi

- 1 Kişisel Bilgiler
- 2 Tercih Bilgileri
- 3 İletişim Bilgileri
- 4 Onay

2023-1-TR01-KA121-VET-000163495 Numaralı Erasmus+ Projesi -ÖĞRETMENLER İÇİN İşbaşı Öğrenme-Kurs Faaliyeti- Refakatçi Öğretmen Başvuru İlanı



26

26-) Bilgilerin doğruluğu kontrol edilir.

27-) İkamet bilgisi doldurulur.

28-) İleri tuşuna basılır.

Cep Telefonunuz \*

Mail Adresiniz \*

İkamet Adresiniz \*

27

28

İleri >

- Profil
- Basvurularım
- THY İndirim Kodu
- Veli Girişi
- Öğretmen Öğrenci Girişi

29

Cinsiyet

- Kadın
- Erkek

Başvuru Tercihleriniz

Istituto Tecnico per il Turismo Livia Bottardi / İtalya

Tercihimin dışında bir kuruma yerleştirilmeyi kabul ediyorum.

Hareketliliğiniz Dijital Becerilerin geliştirilmesine yönelik faaliyetler

29-) Tüm bilgiler kontrol edilir.

30-) Başvuru Tamamla seçeneği tıklanır.

Cep Telefonunuz

Mail Adresiniz

İkamet Adresiniz

< Geri

30

Başvuruyu Tamamla